



Wir suchen  
Eltern  
wie Sie!

**Förderverein  
der Wittelsbacher Grundschule e.V.**

Der Förderverein der Wittelsbacher Grundschule e.V.  
ist als gemeinnützig anerkannt:

Nr. 103/108/32834 beim Finanzamt Augsburg –  
Stadt vom 13.03.2006.

Mitgliedsbeitrag min. 12,- EUR/Jahr.  
Mit Beitritt wird der Mitgliedsbeitrag erstmalig  
eingezogen. Alljährlich sind die Mitgliedsbeiträge jeweils  
im Februar eines Jahres fällig. Vorzugsweise und mit Ihrer  
Einwilligung werden diese per Bankeinzug abgebucht.

Spenden und Beiträge an uns sind steuerlich  
absetzbar! Bis 200,00 EUR gilt der Bankbeleg beim  
Finanzamt. Ab 200,00 EUR stellen wir Ihnen eine  
Spendenquittung aus.

(Verw.-Zweck: Freistellungsbescheid vom 25.11.2022 für  
2019 bis 2021; Steuerbegünstigter Zweck: Förderung der Erziehung)

#### **Ihre Ansprechpartner:**

Christian Mazenik (1. Vorsitzender)  
Anita Mertz (2. Vorsitzende)  
Verena Schaefer (Kasse)  
Steffen Weise (Schriftführer)

Beisitzer: Bernhard Schiller, Eric Lube, Birgit Wirth

Sie können uns jederzeit über das Sekretariat  
der Schule kontaktieren! Wir überreichen  
Ihnen gerne die Satzung des Vereins.

#### **Förderverein der Wittelsbacher Grundschule e.V.**

Elisenstraße 5, 86159 Augsburg  
Tel. 0821 324-9920 · Fax 0821 324-9925  
E-Mail: hallo@foerderverein-wgs-augsburg.de



Abschnitt bitte abtrennen und bei dem/der Klassenlehrer/in oder im Schulbüro abgeben. Danke!

### **Einzugsermächtigung für die Abbuchung meines Mitgliedsbeitrags**

Hiermit ermächtige ich widerruflich den "Förderverein der Wittelsbacher Grundschule e.V."

zum Einzug von \_\_\_\_\_ EUR per Lastschrift vom unten genannten Konto.

Kontoinhaber: \_\_\_\_\_

IBAN: \_\_\_\_\_ BIC: \_\_\_\_\_

Kreditinstitut: \_\_\_\_\_

Wenn mein Konto die erforderliche Deckung nicht aufweist, besteht seitens des Kreditinstitutes keine  
Verpflichtung zur Einlösung.

Ort: \_\_\_\_\_ Datum: \_\_\_\_\_ Unterschrift: **X** \_\_\_\_\_

## Eltern machen Schule: Kinder fördern und Projekte finanzieren!

*Kinder sind  
unsere Zukunft!*

Der **Förderverein der Wittelsbacher  
Grundschule e.V.** verfolgt das Ziel,  
die Kinder der Wittelsbacher Schule  
bestmöglich zu fördern.

Der Verein

- unterstützt finanziell die schulische Ausstattung in ausgewählten Projekten (z.B. Anschaffung von Spielekisten, Sportsets, Schwimmhilfen, Büchern und Lernmitteln).
- erarbeitet und organisiert in Zusammenarbeit mit der Schule neue Förderprojekte (z.B. Lernkarussell, Theater-AG, Tanz-Projekte).
- fördert und gestaltet schulische Veranstaltungen (z.B. Selbstbehauptungskurs, Erste-Hilfe-Kurs, Naturwissenschaftstag).
- stellt Mittel für Renovierungsarbeiten zur Verfügung.
- unterstützt in Einzelfällen bedürftige Familien.

## Werden auch Sie Mitglied!

Für nur 1,- EUR monatlich (= 12,- EUR/Jahr) kann der Verein die Schule aktiv mitgestalten und unsere Kinder fördern.

## Gemeinsam handeln für unsere Schule

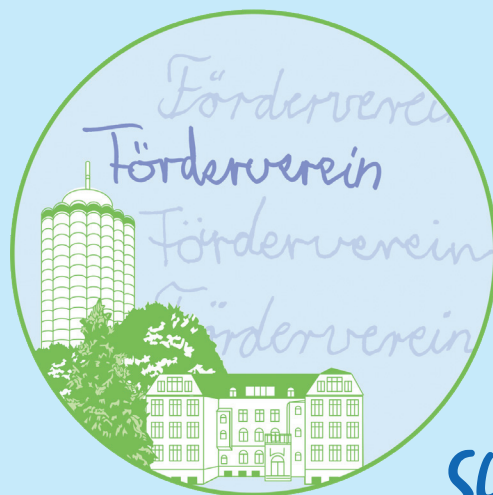

*Wir  
suchen  
Eltern wie Sie!*

### Sie können uns unterstützen durch

- Ihre Mitgliedschaft
- eine Spende
- aktive Mitarbeit

Sprechen Sie uns an! Wir freuen uns über Ihr Interesse, Ihre Anregungen und Wünsche.

Spenden sind jederzeit willkommen:

**Förderverein der Wittelsbacher Grundschule e.V.**

Bankverbindung:

IBAN DE20 7205 0000 0240 9082 51

BIC AUGSDE77XXX

bei Stadtparkasse Augsburg

Für Ihre Spende erhalten Sie gerne eine Spendenquittung.

## Beitrittserklärung zum Förderverein der Wittelsbacher Grundschule e.V.

Hiermit beantrage ich die Aufnahme in den Förderverein der Wittelsbacher Grundschule e.V.

Vorname: \_\_\_\_\_

Name: \_\_\_\_\_

Straße: \_\_\_\_\_

PLZ/Ort: \_\_\_\_\_

Telefon: \_\_\_\_\_

E-Mail: \_\_\_\_\_

Mit der Speicherung, Nutzung und Verarbeitung meiner Daten zu Vereinszwecken erkläre ich mich einverstanden.

Ich zahle jährlich einen freiwilligen Beitrag von (Mindestbeitrag 12,- EUR): \_\_\_\_\_

Ort/Datum: \_\_\_\_\_

Unterschrift:  \_\_\_\_\_

Abschnitt bitte abtrennen und bei dem/der Klassenlehrer/in oder im Schulbüro abgeben. Danke!



**Bitte wenden!**