

Wir suchen
Eltern
wie Sie!

**Förderverein
der Wittelsbacher Grundschule e.V.**

Der Förderverein der Wittelsbacher Grundschule e.V.
ist als gemeinnützig anerkannt:

Nr. 103/108/32834 beim Finanzamt Augsburg –
Stadt vom 13.03.2006.

Mitgliedsbeitrag min. 12,- EUR/Jahr.
Mitgliedsbeiträge sind jeweils am 31. Januar
des Jahres fällig. Vorzugsweise und mit Ihrer
Einwilligung werden diese per Bankeinzug
abgebucht.

Spenden und Beiträge an uns sind steuerlich
absetzbar! Bis 200,00 EUR gilt der Bankbeleg beim
Finanzamt. Ab 200,00 EUR stellen wir Ihnen eine
Spendenquittung aus.

(Verw.-Zweck: Freistellungsbescheid v. 28.02.2017 für
2013/2014/2015; Steuerbegünstigter Zweck: Erziehung)

Ihre Ansprechpartner:

Christian Mazenik (1. Vorsitzender)
Anita Mertz (2. Vorsitzende)
Barbara Staudinger (Kasse)
Marcel Alberth (Schriftführer)

Beisitzer: Birgit Wirth, Florian Dreher
und Julia Jaschke

Sie können uns jederzeit über das Sekretariat
der Schule kontaktieren! Wir überreichen
Ihnen gerne die Satzung des Vereins.

Förderverein der Wittelsbacher Grundschule e.V.

Elisenstraße 5, 86159 Augsburg
Tel. 0821 324-9920 · Fax 0821 324-9925
E-Mail: wittelsbacher.gs.stadt@augsburg.de



Abchnitt bitte abtrennen und und bei dem/der Klassenlehrer/in oder im Schulbüro abgeben. Danke!

Einzugsermächtigung für die Abbuchung meines Mitgliedsbeitrags

Hiermit ermächtige ich widerruflich den "Förderverein der Wittelsbacher Grundschule e.V."

zum Einzug von _____ EUR per Lastschrift vom unten genannten Konto.

Kontoinhaber: _____

IBAN: _____ BIC: _____

Kreditinstitut: _____

Wenn mein Konto die erforderliche Deckung nicht aufweist, besteht seitens des Kreditinstitutes keine
Verpflichtung zur Einlösung.

Ort: _____ Datum: _____ Unterschrift: _____

Eltern machen Schule: Kinder – unsere Zukunft – fördern, Projekte finanzieren, die Schule auch nachmittags beleben!

Der **Förderverein der Wittelsbacher
Grundschule e.V.** ist ein Verein mit dem Ziel,
die Kinder der Wittelsbacher Schule zu fördern.
Der Verein

- unterstützt finanziell die schulische
Ausstattung in ausgewählten Projekten
(z.B. Anschaffung von Spielekisten, Sportssets,
Schwimmhilfen, Büchern und Lernmitteln)
- erarbeitet und organisiert in Zusammenarbeit
mit der Schule neue Förderprojekte
(z.B. Lernkarussell, Theater-AG, Tanz-Projekte)
- fördert und gestaltet schulische Veranstaltungen
(z.B. Selbstbehauptungskurs, Erste-Hilfe-Kurs,
Naturwissenschaftstag)
- stellt Mittel für Renovierungsarbeiten
- unterstützt in Einzelfällen bedürftige Familien

Werden auch Sie Mitglied!

Für nur 1,- EUR monatlich (= 12,- EUR/Jahr) kann
der Verein die Schule aktiv mitgestalten und unsere
Kinder fördern.

Gemeinsam handeln für unsere Schule

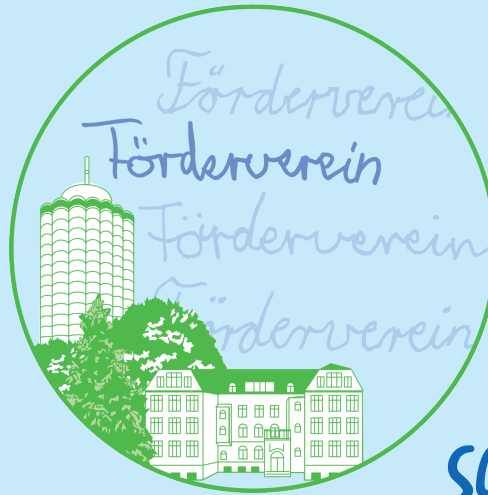

*Wir
suchen
Eltern wie Sie!*

Sie können uns unterstützen durch

- Ihre Mitgliedschaft
- eine Spende
- aktive Mitarbeit

Sprechen Sie uns an! Wir freuen uns über Ihr
Interesse, Ihre Anregungen und Wünsche.

Spenden sind jederzeit willkommen:

Förderverein der Wittelsbacher Grundschule e.V.

Bankverbindung:

IBAN DE20 7205 0000 0240 9082 51

BIC AUGSDE77XXX

bei Stadtparkasse Augsburg

Für Ihre Spende erhalten Sie auf Anfrage gerne
eine Spendenquittung.

Beitrittserklärung zum Förderverein der Wittelsbacher Grundschule e.V.

Hiermit beantrage ich die Aufnahme in den
Förderverein der Wittelsbacher Grundschule e.V.

Vorname: _____

Name: _____

Straße: _____

PLZ/Ort: _____

Telefon: _____

E-Mail: _____

Mit der Speicherung, Nutzung und Verarbeitung
meiner Daten zu Vereinszwecken erkläre ich
mich einverstanden.

Ich zahle jährlich einen
freiwilligen Beitrag von
(Mindestbeitrag 12,- EUR): _____

Ort/Datum: _____

Unterschrift: **X** _____

Abschnitt bitte abtrennen und bei dem/der Klassenlehrer/in oder im Schulbüro abgeben. Danke!



Bitte wenden!